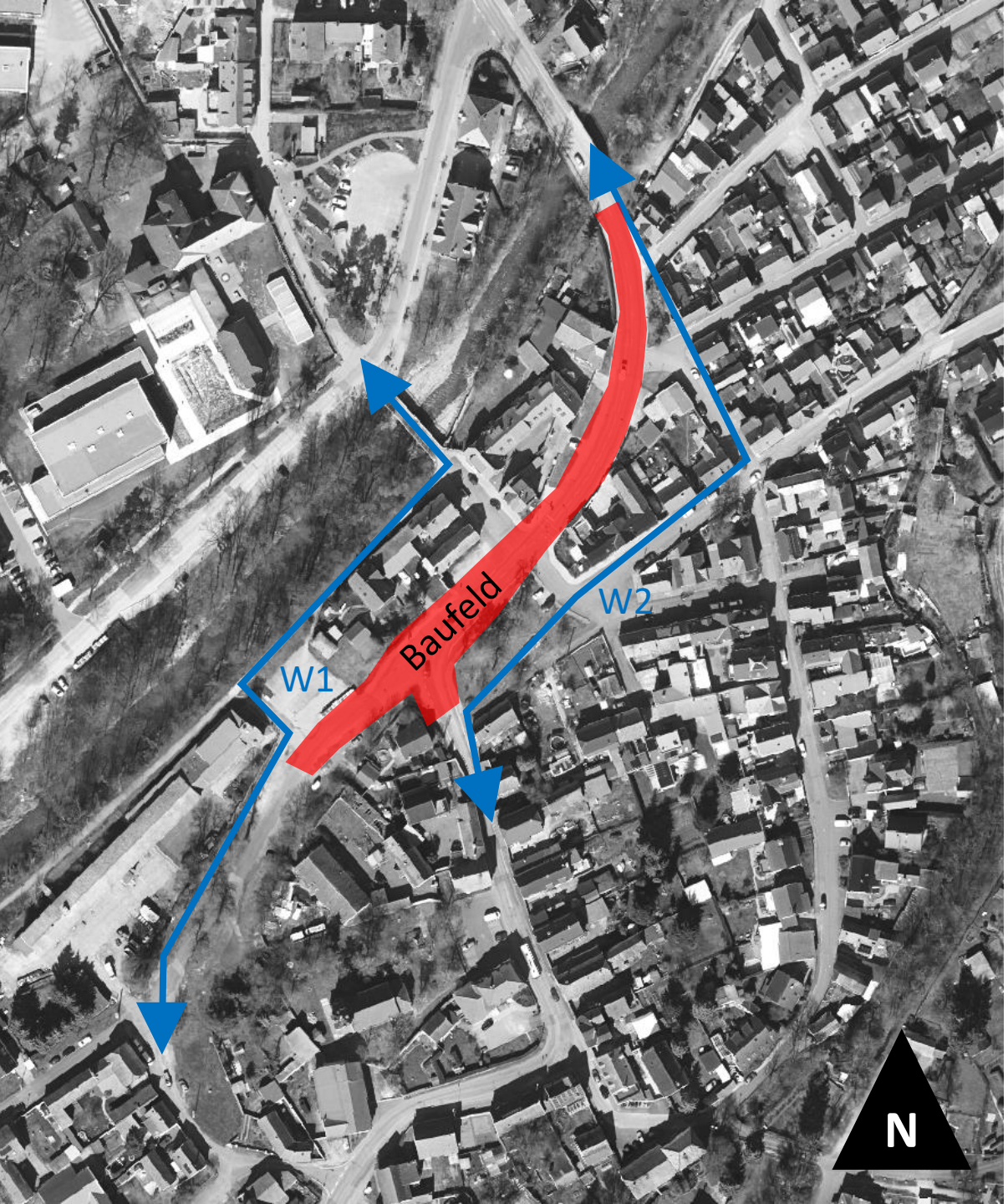

Ortsdurchfahrt L 1044: Wegeführung für Fußgänger und Radfahrer

W1: Brauhausstraße – Anger (Am Zaun der Feuerwehr) – Unbefestigter Weg an der Apfelstädt – Fußgängerbrücke – Zinzendorfstraße

W2: Drei-Gleichen-Straße – Waidplatz – Dietendorfer Straße – PKW-Brücke – Gartenstraße

Um Fuß- und Radverkehr aus dem Baufeld zu halten, wurden mit Absperrzäunen die im Bild dargestellten Wegeführungen markiert. Bitte nutzen Sie die vorgegebene Wegeführung und betreten Sie zu Ihrer eigenen Sicherheit nicht das Baufeld. An einigen Stellen kann es zu Einengungen kommen. Bitte achten Sie auf Ihre Mitmenschen und schieben Sie Fahrräder, etc. bei Bedarf.

Vielen Dank für Ihr Verständnis.